

## APPEL DE DOSSIERS EN ARTS VISUELS

Exposition solo à la Maison et atelier Rodolphe-Duguay  
Automne 2017

La Ville de Nicolet et la Maison et atelier Rodolphe-Duguay vous invitent à **soumettre votre candidature pour une exposition** qui se tiendra du **8 octobre au 3 novembre 2017** à la Maison et atelier Rodolphe-Duguay. Cette exposition est rendue possible grâce à une entente de partenariat qui vise à favoriser la diffusion de la création des artistes en arts visuels.

La Maison et atelier Rodolphe-Duguay a pour mission de promouvoir l'œuvre du peintre-graveur Rodolphe Duguay et de l'écrivaine Jeanne L'Archevêque tout en sensibilisant le milieu au domaine des arts et en faisant connaître les créations artistiques de la région en particulier tout en ayant une ouverture sur ce qui se fait ailleurs.

### CRITÈRES D'ADMISSIBILITÉ

- Les artistes doivent résider à Nicolet ou avoir leur lieu de création dans la ville.
- Être âgé de 17 ans et plus.

1

### DISCIPLINES ARTISTIQUES

**Arts visuels** : peinture, dessin, collage, photographie, gravure, techniques mixtes, etc.

### SPÉCIFICATIONS

- Selon la dimension des œuvres, la Maison et atelier Rodolphe-Duguay dispose d'environ une vingtaine d'espaces muraux.
- Les œuvres sélectionnées devront être munies d'un fil pour l'installation.

### CRITÈRES DE SÉLECTION

- Originalité, qualité, excellence, esthétisme.

Un comité composé de représentants de la Maison et atelier Rodolphe-Duguay, de représentants du comité culturel de la Ville de Nicolet ainsi que l'agente de développement culturel et communautaire sélectionnera le projet qui sera diffusé lors de cette exposition.

## LE DOSSIER DOIT COMPRENDRE

1. **Le formulaire de mise en candidature.**
2. **Un curriculum vitae artistique récent** (maximum 2 pages).
3. **Un court texte dactylographié expliquant la démarche artistique.**
4. **Le titre de l'exposition**
5. **Une liste descriptive des œuvres** (titre, médium, dimensions, année de réalisation et le prix de l'œuvre).
6. **Documentation visuelle :**  
Photographie numérique (fichiers JPEG)  
ou  
photographie de bonne qualité  
ou  
un échantillonnage en vue de la présentation de votre projet.

Veillez prendre note que le comité de sélection se réserve le droit de sélectionner un nombre différent d'œuvres que celui soumis.

**Le dépôt du dossier doit se faire avant le vendredi 20 février 2017** auprès de :

Dalianne Charbonneau  
Agente de développement culturel et communautaire

Services à la communauté  
180, rue de Monseigneur-Panet  
Nicolet (Québec) J3T 1S6  
819 293-6901 poste 1703  
[d.charbonneau@nicolet.ca](mailto:d.charbonneau@nicolet.ca)

2

**Il est à noter que seuls les candidats retenus seront contactés.**

## LA POLITIQUE D'EXPOSITION

La politique d'exposition de la Maison et atelier Rodolphe-Duguay se veut un respect de l'esprit d'excellence qui animerait les passions culturelles des maîtres des lieux, soit Rodolphe Duguay et Jeanne L'Archevêque Duguay. C'est vers une vision d'ouverture que s'oriente cette politique. Ouverture sur les différentes formes que prendront les arts visuels, ouverture sur le choix d'un médium par l'artiste, ouverture sur l'expression artistique.

Des critères bien spécifiques, mais non limitatifs permettent de faire une sélection des artistes et des œuvres à être exposées. Ces critères ont un dénominateur commun : l'excellence! Il nous incombe d'inclure à cette politique les termes : Originalité du projet ainsi que l'interprétation dans les œuvres présentées, la qualité, et passion. La passion, omniprésente dans l'œuvre de Duguay, est l'essence même de la création. La passion pour un sujet, pour un médium, devra transcender, et l'œuvre et l'artiste.

# PLAN COMPLET SALLE D'EXPOSITION MAISON ET ATELIER RODOLPHE-DUGUAY

Prendre note qu'il est possible de visiter les lieux en prenant rendez-vous avec madame Carmen Gagnon, directrice générale de la Maison et atelier Rodolphe-Duguay, 819 293-4103 [maison@rodolpheduguay.com](mailto:maison@rodolpheduguay.com)

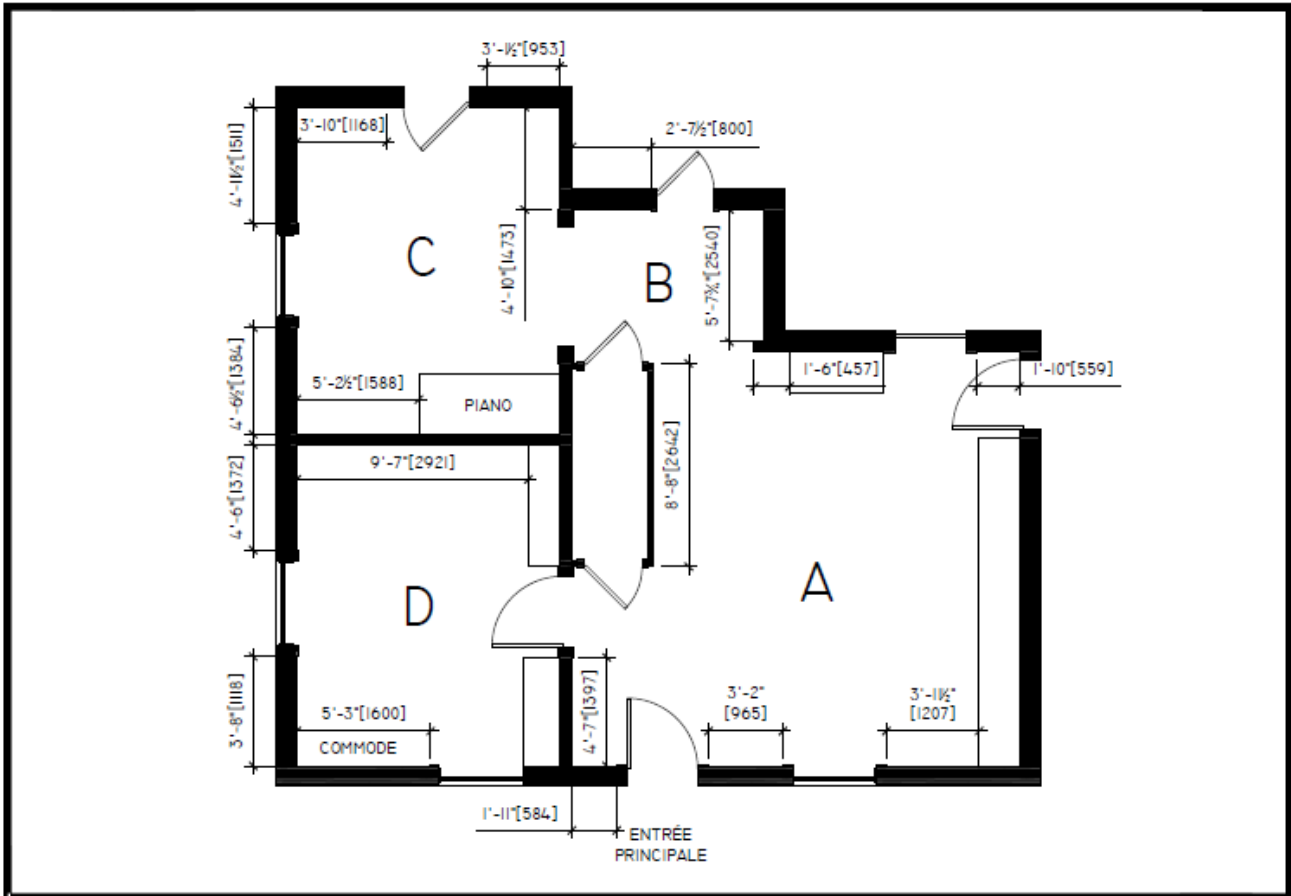

3

TITRE:  
PLAN COMPLET SALLE D'EXPOSITION  
MAISON RODOLPHE-DUGUAY

ÉCHELLE:  
AUCUNE  
DATE:  
12/11/2014

FEUILLE NO.  
1 / 1

# FORMULAIRE DE MISE EN CANDIDATURE

Je désire poser ma candidature en vue d'exposer à la Maison et atelier Rodolphe-Duguay

Nom : \_\_\_\_\_ Prénom : \_\_\_\_\_

Adresse : \_\_\_\_\_ App : \_\_\_\_\_

Ville : \_\_\_\_\_ Code postal : \_\_\_\_\_

Téléphone : \_\_\_\_\_ Télécopieur : \_\_\_\_\_

Courriel : \_\_\_\_\_

Discipline(s) : \_\_\_\_\_

Avez-vous déjà participé à une exposition à la Maison et atelier Rodolphe-Duguay?

Oui \_\_\_\_\_ année \_\_\_\_\_ Non \_\_\_\_\_

## DÉMARCHE ARTISTIQUE :

TITRE DE L'EXPOSITION : \_\_\_\_\_

# IDENTIFICATION DES PHOTOGRAPHIES

---

## Numéro 1

Titre de l'œuvre : \_\_\_\_\_ Prix : \_\_\_\_\_

Médium : \_\_\_\_\_ Année : \_\_\_\_\_ Dimensions : \_\_\_\_\_

---

## Numéro 2

Titre de l'œuvre : \_\_\_\_\_ Prix : \_\_\_\_\_

Médium : \_\_\_\_\_ Année : \_\_\_\_\_ Dimensions : \_\_\_\_\_

---

## Numéro 3

Titre de l'œuvre : \_\_\_\_\_ Prix : \_\_\_\_\_

Médium : \_\_\_\_\_ Année : \_\_\_\_\_ Dimensions : \_\_\_\_\_

---

## Numéro 4

Titre de l'œuvre : \_\_\_\_\_ Prix : \_\_\_\_\_

Médium : \_\_\_\_\_ Année : \_\_\_\_\_ Dimensions : \_\_\_\_\_

---

## Numéro 5

Titre de l'œuvre : \_\_\_\_\_ Prix : \_\_\_\_\_

Médium : \_\_\_\_\_ Année : \_\_\_\_\_ Dimensions : \_\_\_\_\_

---

## Numéro 6

Titre de l'œuvre : \_\_\_\_\_ Prix : \_\_\_\_\_

Médium : \_\_\_\_\_ Année : \_\_\_\_\_ Dimensions : \_\_\_\_\_

---

## Numéro 7

Titre de l'œuvre : \_\_\_\_\_ Prix : \_\_\_\_\_

Médium : \_\_\_\_\_ Année : \_\_\_\_\_ Dimensions : \_\_\_\_\_

# Identification des photographies

---

## Numéro 8

Titre de l'œuvre : \_\_\_\_\_ Prix : \_\_\_\_\_

Médium : \_\_\_\_\_ Année : \_\_\_\_\_ Dimensions : \_\_\_\_\_

---

## Numéro 9

Titre de l'œuvre : \_\_\_\_\_ Prix : \_\_\_\_\_

Médium : \_\_\_\_\_ Année : \_\_\_\_\_ Dimensions : \_\_\_\_\_

---

## Numéro 10

Titre de l'œuvre : \_\_\_\_\_ Prix : \_\_\_\_\_

Médium : \_\_\_\_\_ Année : \_\_\_\_\_ Dimensions : \_\_\_\_\_

---

## Numéro 11

Titre de l'œuvre : \_\_\_\_\_ Prix : \_\_\_\_\_

Médium : \_\_\_\_\_ Année : \_\_\_\_\_ Dimensions : \_\_\_\_\_

---

## Numéro 12

Titre de l'œuvre : \_\_\_\_\_ Prix : \_\_\_\_\_

Médium : \_\_\_\_\_ Année : \_\_\_\_\_ Dimensions : \_\_\_\_\_

---

## Numéro 13

Titre de l'œuvre : \_\_\_\_\_ Prix : \_\_\_\_\_

Médium : \_\_\_\_\_ Année : \_\_\_\_\_ Dimensions : \_\_\_\_\_

---